PRESSEMEDDELELSE

PRESSEMEDDELELSE – Angelique Kidjo i spidsen for ny international artistsløring til Tønder Festival 2027.

Pressemeddelelse · Kultur, sport og fritid

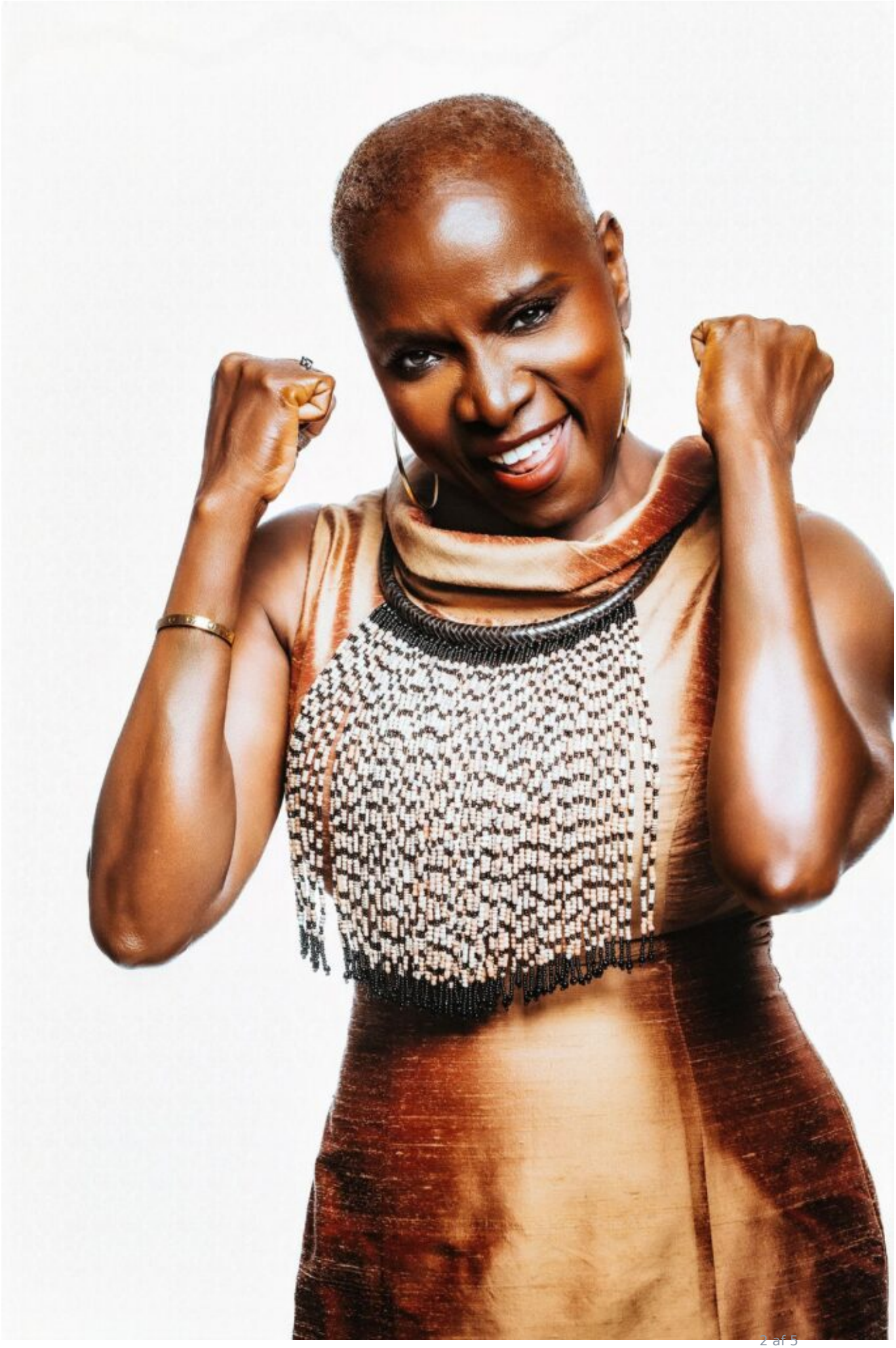

Angelique Kidjo Foto: Foto: BRANT LEYGUTIERREZ

Femdobbelt Grammy-vinder blandt syv nye navne, der alle kan opleves eksklusivt i Danmark på Tønder Festival.

Tønder Festival offentliggør i dag syv nye internationale navne til programmet for 2027. I spidsen står den beninske verdensstjerne Angelique Kidjo, som gennem sin karriere har modtaget fem Grammy Awards og opnået 19 Grammy-nomineringer. Senest er hun nomineret til yderligere tre Grammy Awards i kategorierne Best African Music Performance, Best Global Music Performance og Best Global Music Album. Med sin enestående karriere og globale gennemslagskraft hører hun til blandt de mest markante kunstnere på den internationale musikscene. Alle syv kunstnere kan opleves eksklusivt i Danmark på Tønder Festival.

"Angelique Kidjo er en kunstner i absolut verdensklasse. Hun har gennem hele sin karriere vist en enestående evne til at bygge bro mellem kulturer og musikalske traditioner, samtidig med at hun har sat et markant aftryk på den internationale musikscene. Vi er både stolte og begejstrede over at kunne præsentere hende på Tønder Festival," siger Maria Theessink, kunstnerisk leder for Tønder Festival.

Sammen med Angelique Kidjo offentliggør Tønder Festival seks yderligere internationale navne: Avi Kaplan (USA), Vishtén (CAN), Morgan Toney (CAN), Michael McGovern (SCO), Kruse Brothers (USA) og Si Fiddlers (IRL). Alle kunstnerne optræder eksklusivt i Danmark på Tønder Festival i 2027.

Den amerikanske singer-songwriter Avi Kaplan vender tilbage til Tønder efter sin anmelderroste optræden i 2024, hvor hans karakteristiske dybe vokal og stærke sangskrivning gjorde stort indtryk på publikum.

Fra Canada kommer Vishtén, som gennem årtier har været blandt de vigtigste formidlere af de fransksprogede folkemusiktraditioner fra de canadiske maritime provinser. Landsmanden Morgan Toney har på få år markeret sig internationalt med sin originale sammensmeltning af keltisk musik og Mi'kmaq-kultur.

Programmet udvides desuden med den skotske singer-songwriter Michael McGovern og den amerikanske gruppe Kruse Brothers, der begge repræsenterer stærke strømninger inden for americana, folk og rootsmusik.

Blandt de nye navne finder man også Si Fiddlers fra Irland. Ensemblet består af 13 kvindelige violinister fra County Donegal og repræsenterer den kraftfulde og levende violintradition, som gennem årtier har været en vigtig del af Tønder Festivals musikalske DNA.

Med de syv nye kunstnerannonceringer styrker Tønder Festival endnu en gang sin position som et internationalt samlingspunkt for folk, roots, americana og verdensmusik. Festivalen finder sted i august 2027 og samler hvert år nogle af de mest markante navne på den internationale folk- og rootsscene.

Nye navne til Tønder Festival 2027

- Angelique Kidjo (BJ)
- Avi Kaplan (USA)
- Vishtén (CAN)
- Morgan Toney (CAN)
- Michael McGovern (SCO)
- Kruse Brothers (USA)
- Si Fiddlers (IRL)

Fakta

- Angelique Kidjo har modtaget fem Grammy Awards og været nomineret 19 gange.
- Hun er aktuelt nomineret til tre Grammy Awards i kategorierne Best African Music Performance, Best Global Music Performance og Best Global Music Album.
- Alle kunstnere i denne offentliggørelse optræder eksklusivt i Danmark på Tønder Festival i 2027.

Tønder Festival 2027 kunstnere indtil videre: 49 Winchester (USA), Angelique Kidjo (BJ), Avi Kaplan (USA), Beauxmont (CAN), Begonia (CAN), Charley Crockett (USA), Dorthe Gerlach (DK), Magtens Korridorer (DK), Michael McGovern (SCO), Morgan Toney (CAN), Serras (DK), Si Fiddlers (IRL), The Kruse Brothers (USA), The Savage Rose (DK), Vishtén (CAN) og mange flere.

Billetsalg via www.tf.dk

For yderligere information:

Maria Theessink, Tønder Festival, + 45 74 72 46 10, maria@tf.dk

KILDE / LOGO: Tønder Festival. FOTO: BRANT LEYGUTIERREZ.

Online: https://pressemeddelelse.dk/pressemeddelelser/pressemeddelelse-angelique-kidjo-i-spidsen-for-ny-international-artistsloering-til-toender-festival-2027/

Pressemeddelelsen er videreformidlet af Pressemeddelelse.dk. Pressemeddelelse.dk er ikke ansvarlig for indholdet. Spørgsmål til indholdet rettes til Tønder Festival.